VentDepot.com
Aire Acondicionado, Ventilación y Calefacción Ecológica
Call Center Nacional: 01 800 999.1516
Call Center México: (55) 5822.1516
Tienda: www.VentDepot.com E-mail: ventas@ventdepot.com

HeatSolar

Ficha Técnica

Características Generales de los Calentadores de Agua: HeatSolar.

El calentador HeatSolar trabaja con Disponibilidad: 12 TUBOS (120L) / 15 TUBOS (150L).
El diseño del calentador solar está pensado para obtener la máxima eficiencia en el aprovechamiento de los rayos solares. El sistema se basa en el principio físico conocido como “TERMOSIFON”.
El proceso comienza cuando el colector formado por varios tubos de cristal que en su interior se llenan de agua y es calentada por la acción de los rayos del sol sobre su superficie, el agua caliente por ser de menor densidad que el agua fría, sube hacia el termotanque y a su vez empuja el agua fría hacia abajo.
Es capaz de generar el agua caliente suficiente para el consumo diario de la casa. El tamaño seleccionado debe de estar de acuerdo con el número de habitantes de la casa.
Temperatura de Agua 60 a 70ºC.
Se recomienda que el HeatSolar se instale al menos a 1 metro de alto entre la base del tinaco y el servicio más alto.
El calentador HeatSolar están certificados y cumplen con las normas de seguridad y funcionamiento.
SISTEMA DE BAJA PRESIÓN, por lo que NO se recomienda utilizar con hidroneumático.
Solo calienta el agua que necesitas.
Agua caliente en cualquier momento.

Aplicaciones de los Calentadores de Agua: HeatSolar.

El HeatSolar es útil en Casa Habitación, Casa de Campo, Escuelas, Departamentos, Locales Comerciales, Oficinas, Habitaciones, Hoteles.

Garantía de Calentadores de Agua: HeatSolar.

La Garantía del HeatSolar es de 1 año sujeto a Clausulas de Ventdepot.

Características Técnicas Específicas de los Calentadores de Agua: HeatSolar.

Clave	Capacidad		Capacidad Nominal	Tipo de Calentador	Presión de trabajo	Servicios	Función	Inclinación	Dimensiones en cm Empaque de Cartón			
	Litros	Galones	L/min						Kg	Ancho	Alto	Largo
MXHSR-001	120	31.7	6	12 tubos	0.1Kg/cm2	4	60 a 70ºC	22%	30	48	125	205
MXHSR-002	150	39.6	6	15 tubos	0.1Kg/cm2	5	60 a 70 ºC	22%	31	48	125	205

HeatSolar

Ficha Técnica

Dimensiones Específicas de los Calentadores de Agua: HeatSolar en mm.			
Clave	**A**	**B**	**ØC**
MXHSR-001	2050	1250	480
MXHSR-002	2050	1250	480

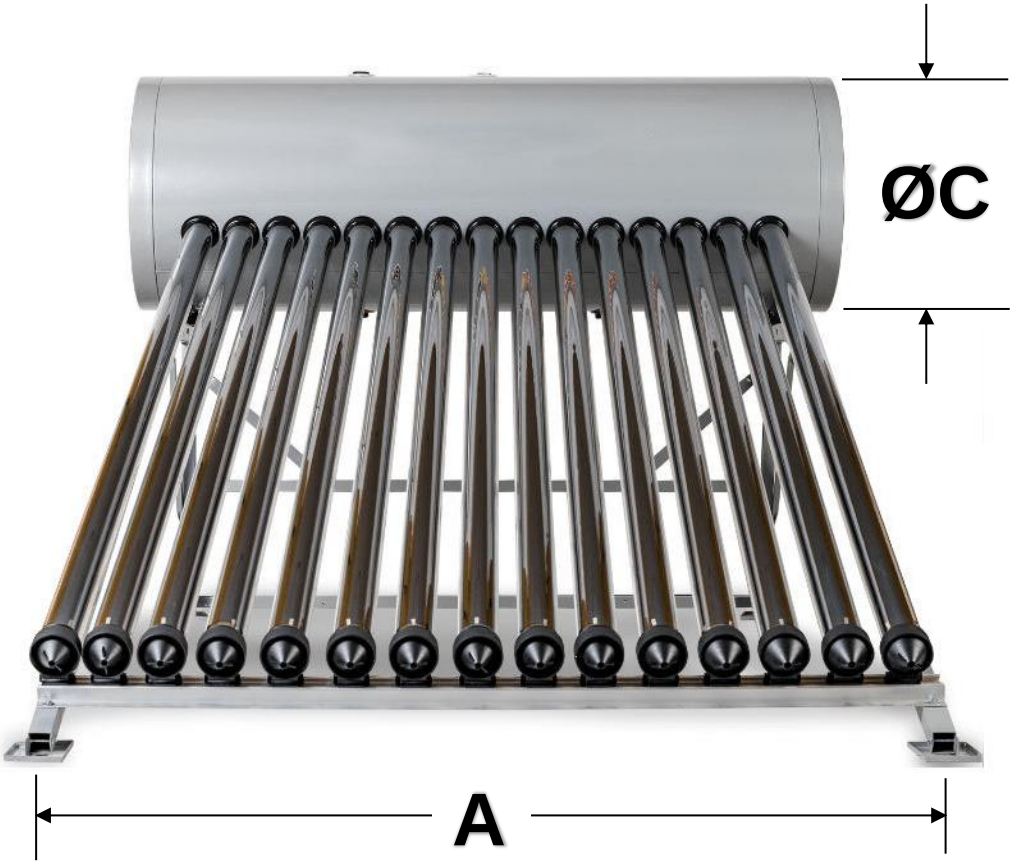

Descripción de los Calentadores de Agua: HeatSolar.

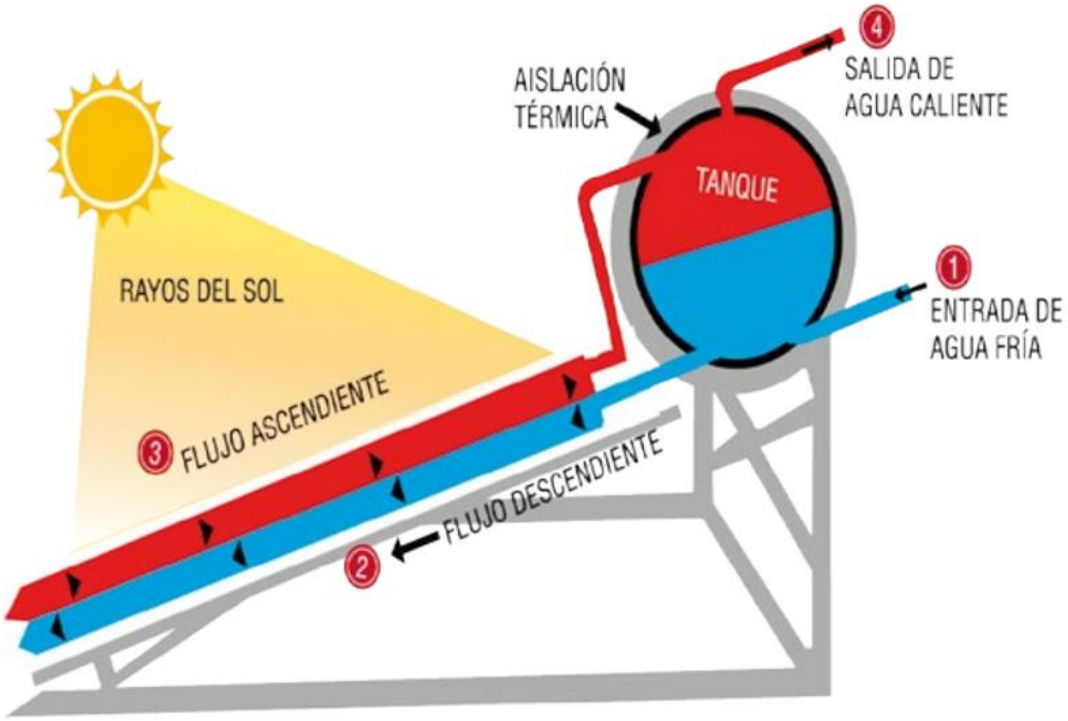

HeatSolar

Ficha Técnica

Galería de los Calentadores de Agua: HeatSolar

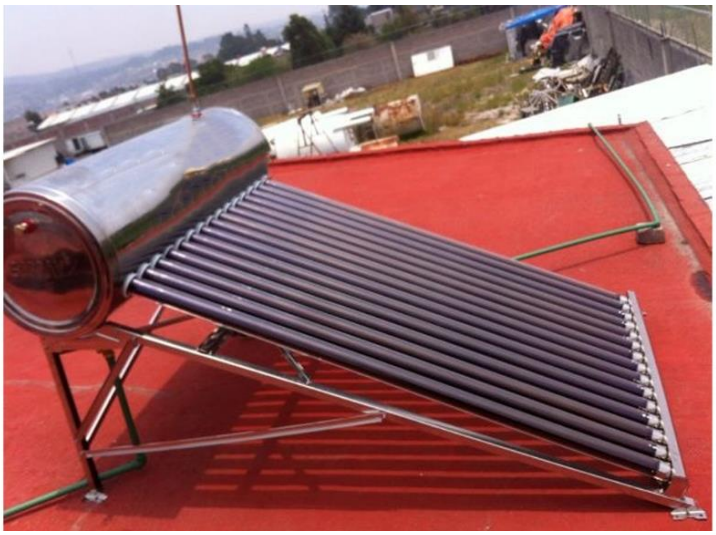

Versión de Corrección	Nombre del Autor	Descripción del Error	Descripción de la Corrección	Vo.Bo. Supervisor
V1	Korina González	Ficha Nueva	Ninguna	Jessica Lorenzo

ESCANEA Y PAGA
DESDE TU CELULAR
mercado pago
mercado libre